ZRAAAS

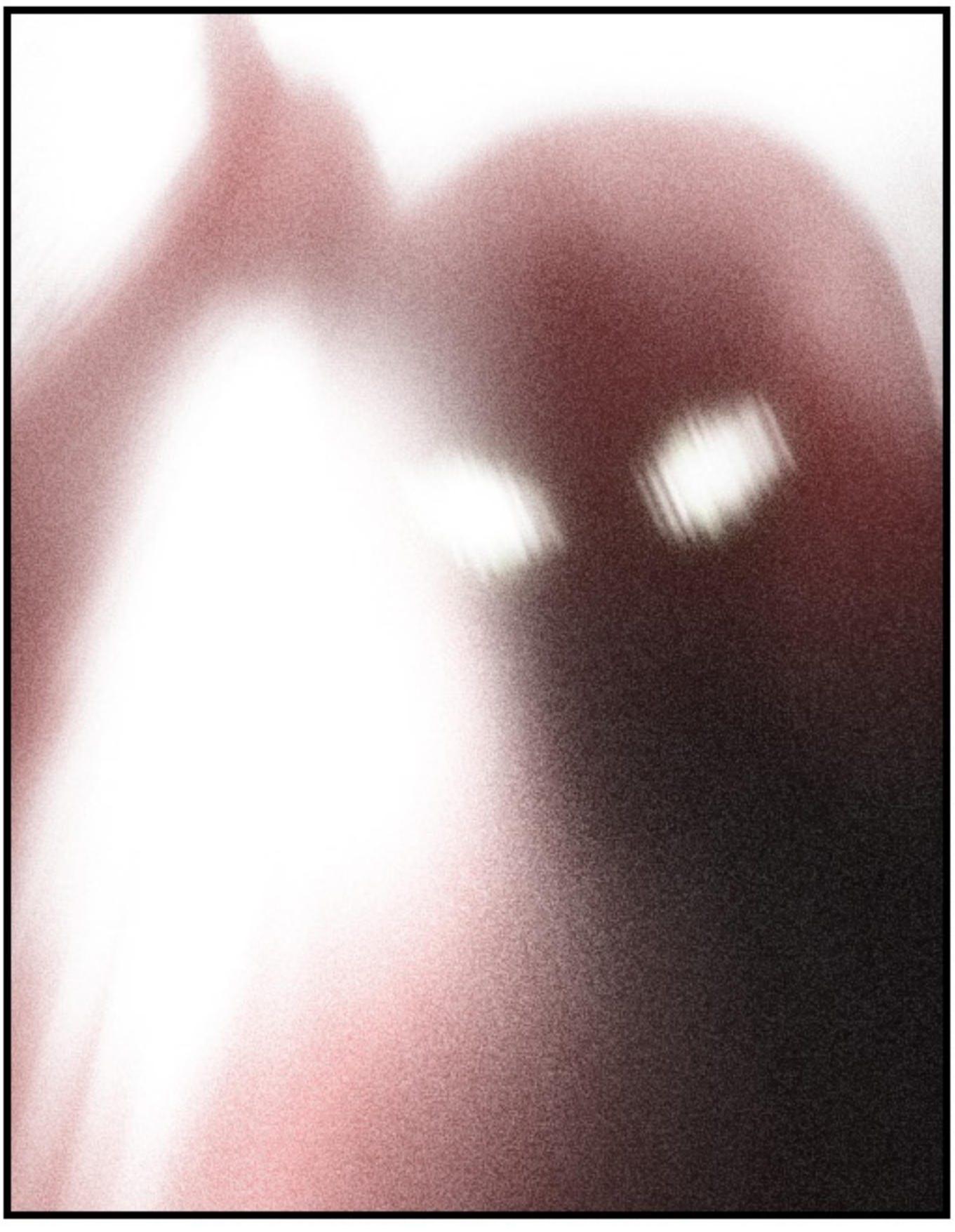

A, APA ITU?

LALU BENTUK

APA ITU?

KENAPA HOOK PUNYA TANDA YANG SAMA DI BADANNYA?

SET

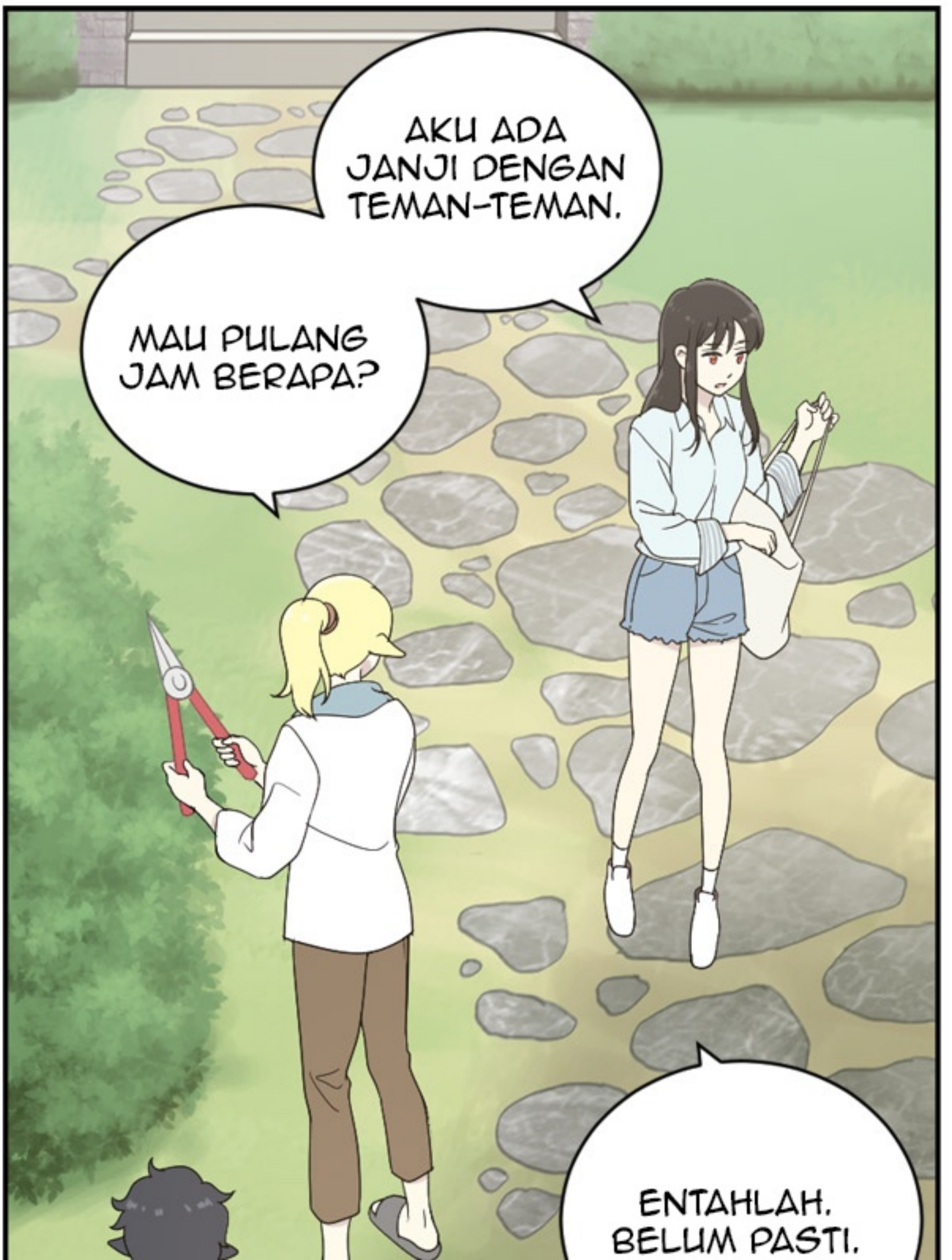
AKU ADA JANJI DENGAN TEMAN-TEMAN.
MAU PULANG JAM BERAPA?
ENTAHLAH. BELUM PASTI.

SELAMAT BERSENANG-SENANG. TELPON SAAT MAU PULANG, YA.
Iya

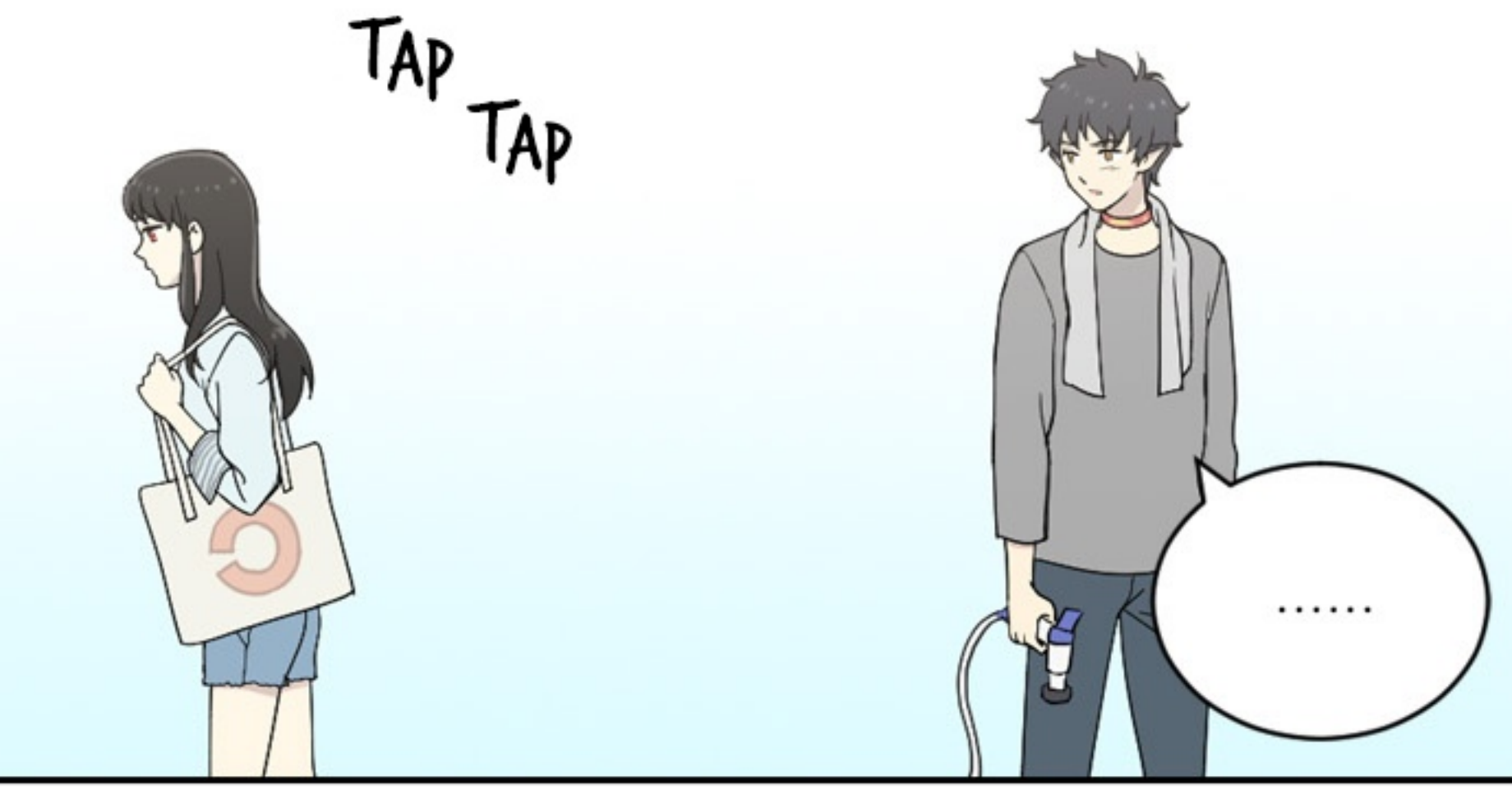
TAP
TAP
.....

... ANU,
HANA.

YA?

KE, KENAPA? ADA YANG MAU KAU BICARA-KAN?

AKU MAU MINTA TOLONG...
KEMARIN AKU..

?

JANGAN KATAKAN PADA SIAPA PUN APA YANG KAU LIHAT HARI INI.

A, APA? CEPAT KATAKAN.

AKU SUDAH TELAT MASUK.

... NGGAK JADI, SELAMAT JALAN.

... OH, KALAU GITU AKU PERGI.

KRIET

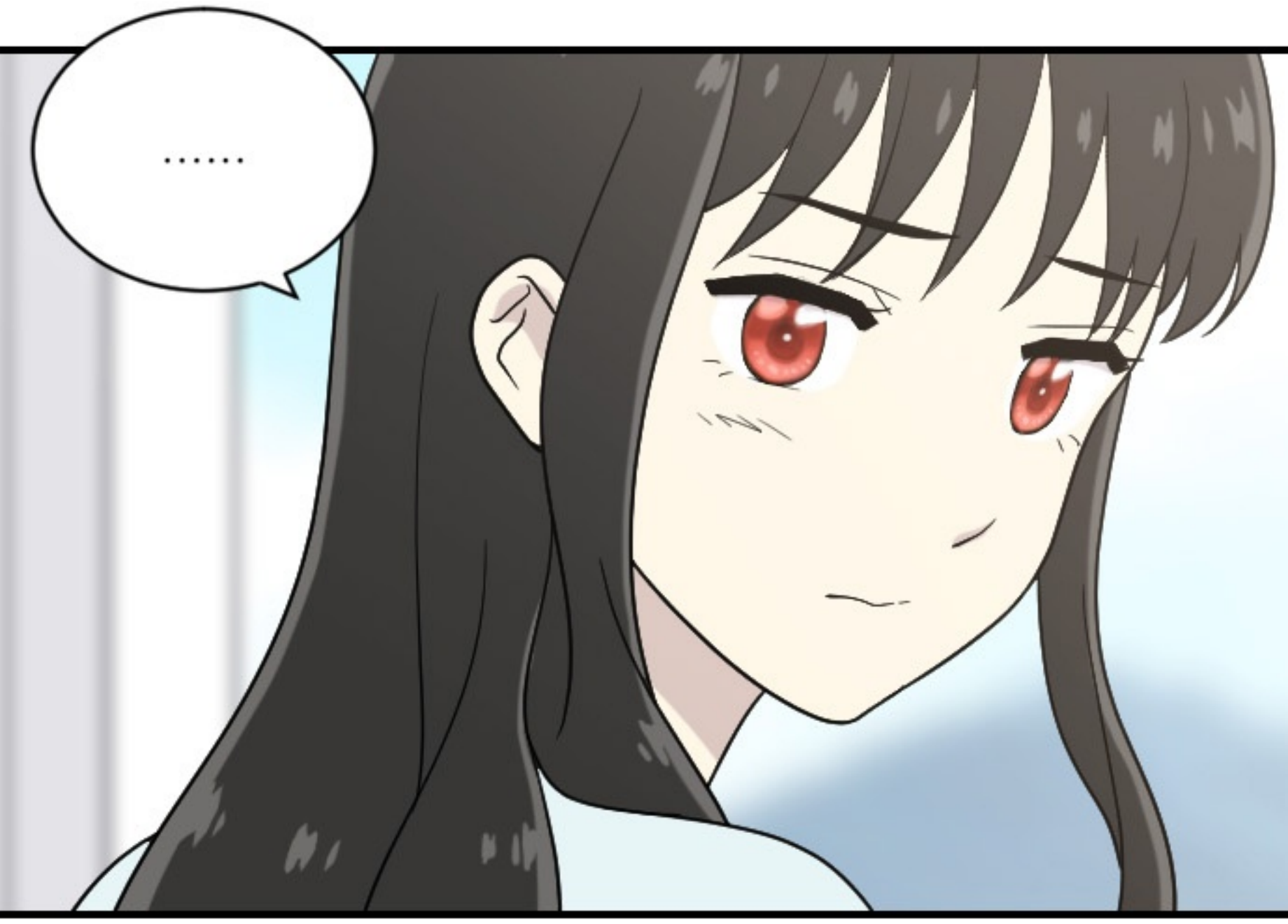
.....

KLANG

KLANG

NGAPAIN KAU? CEPAT BERGERAK. HARI INI KITA SIBUK.

BAIK.

ZRAAAS

KITA HANYA KEMBALI KE KEADAAN SEMULA.

JANGAN BERPIKIR YANG TIDAK-TIDAK. SETIA SAJA PADA TUGASMU.
KALAU BEGITU, NANTI KAU AKAN CEPAT TERBIASA.

.....

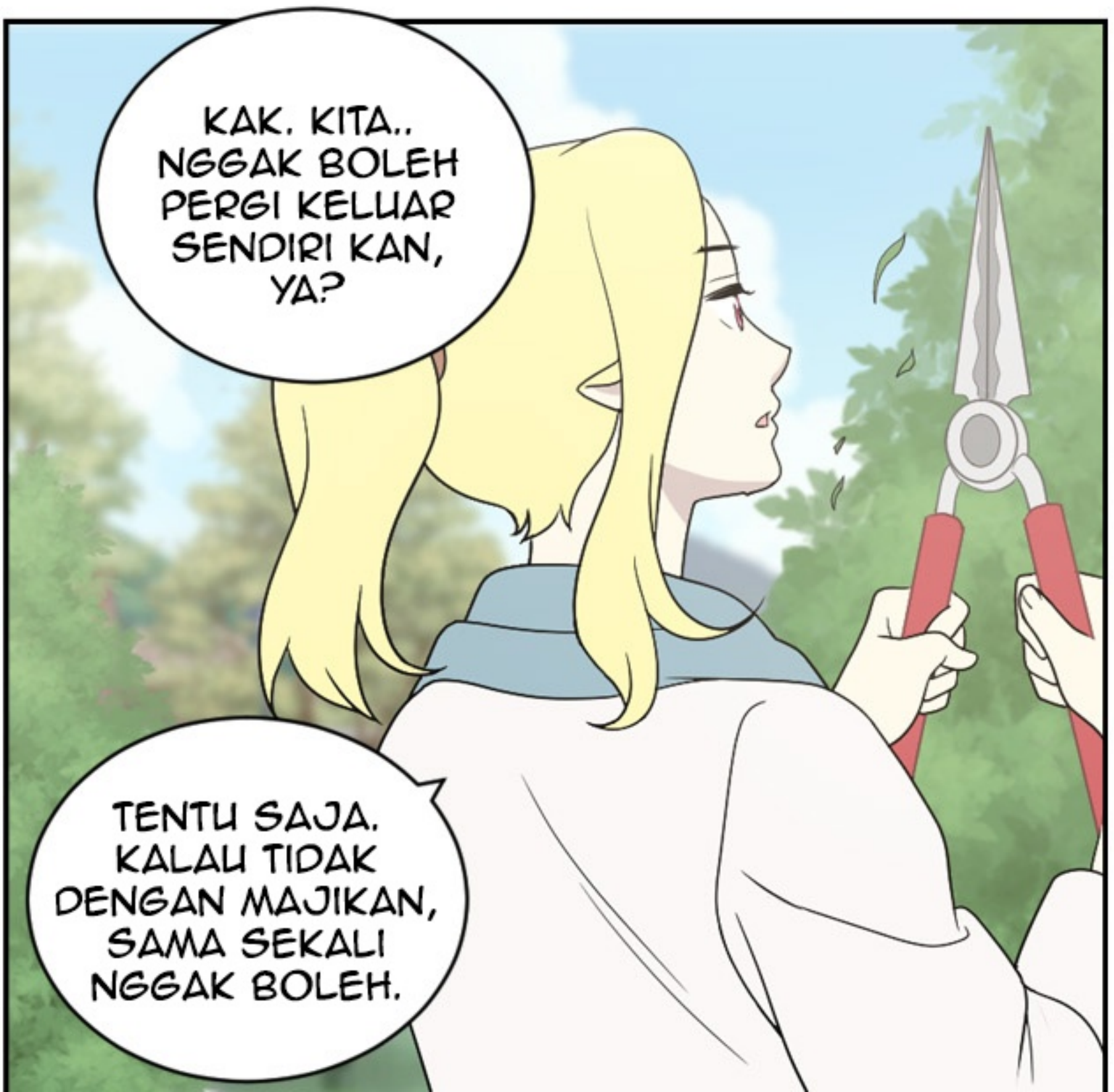
KAK. KITA.. NGGAK BOLEH PERGI KELUAR SENDIRI KAN, YA?
TENTU SAJA. KALAU TIDAK DENGAN MAJIKAN, SAMA SEKALI NGGAK BOLEH.

MEMANG KENAPA?
BU, BUKAN APA-APA.

TREK

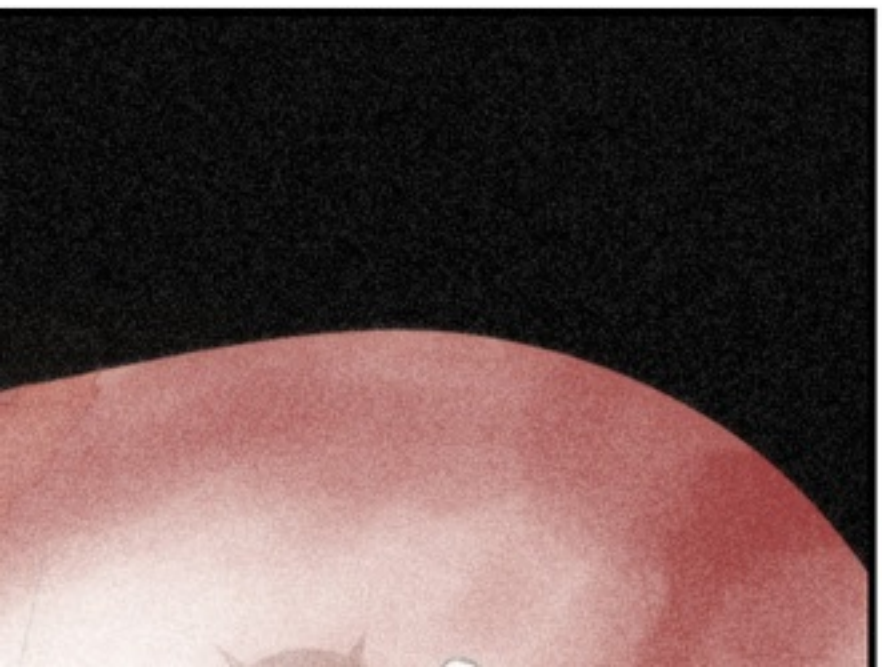

SRAK

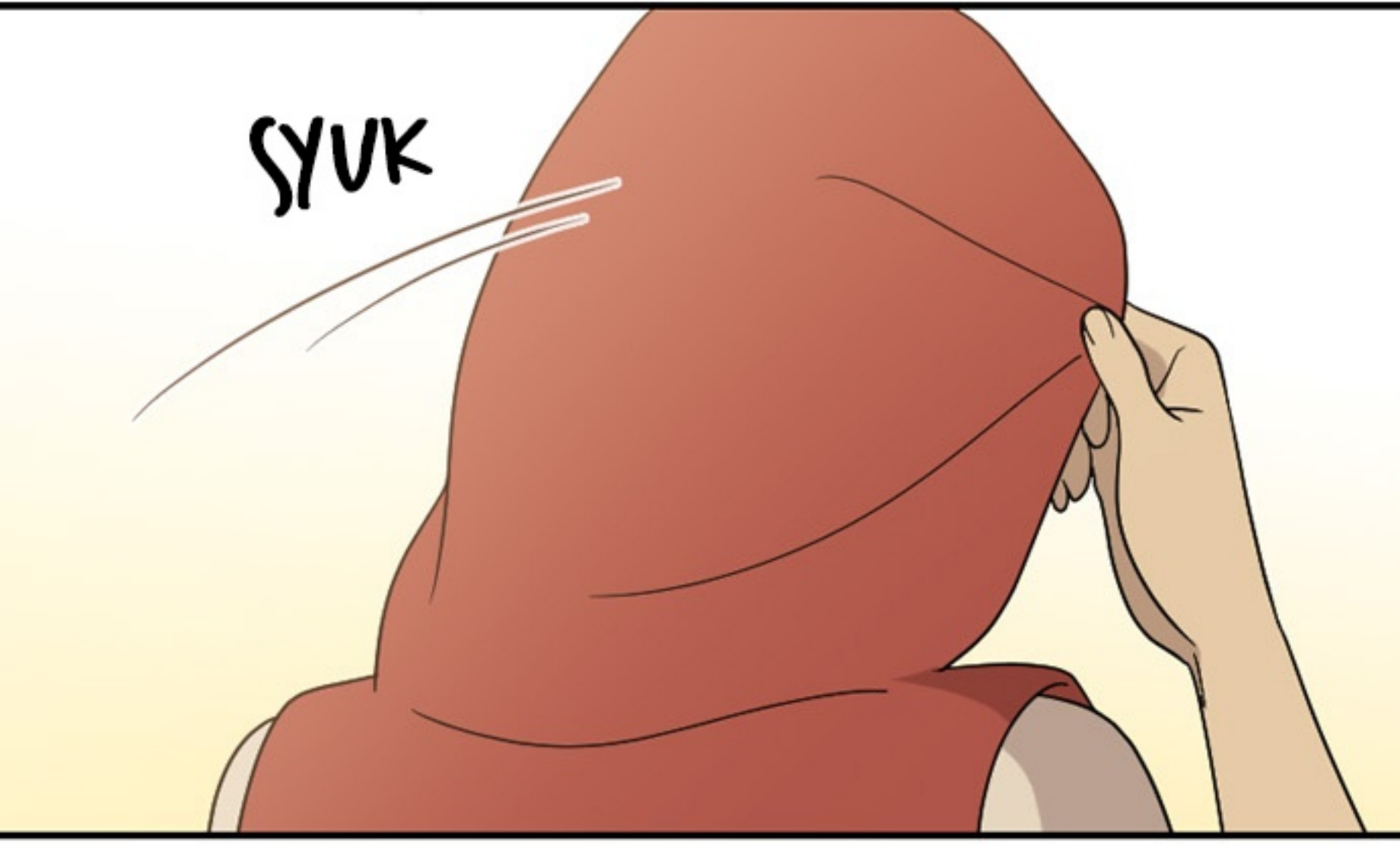
SYUK

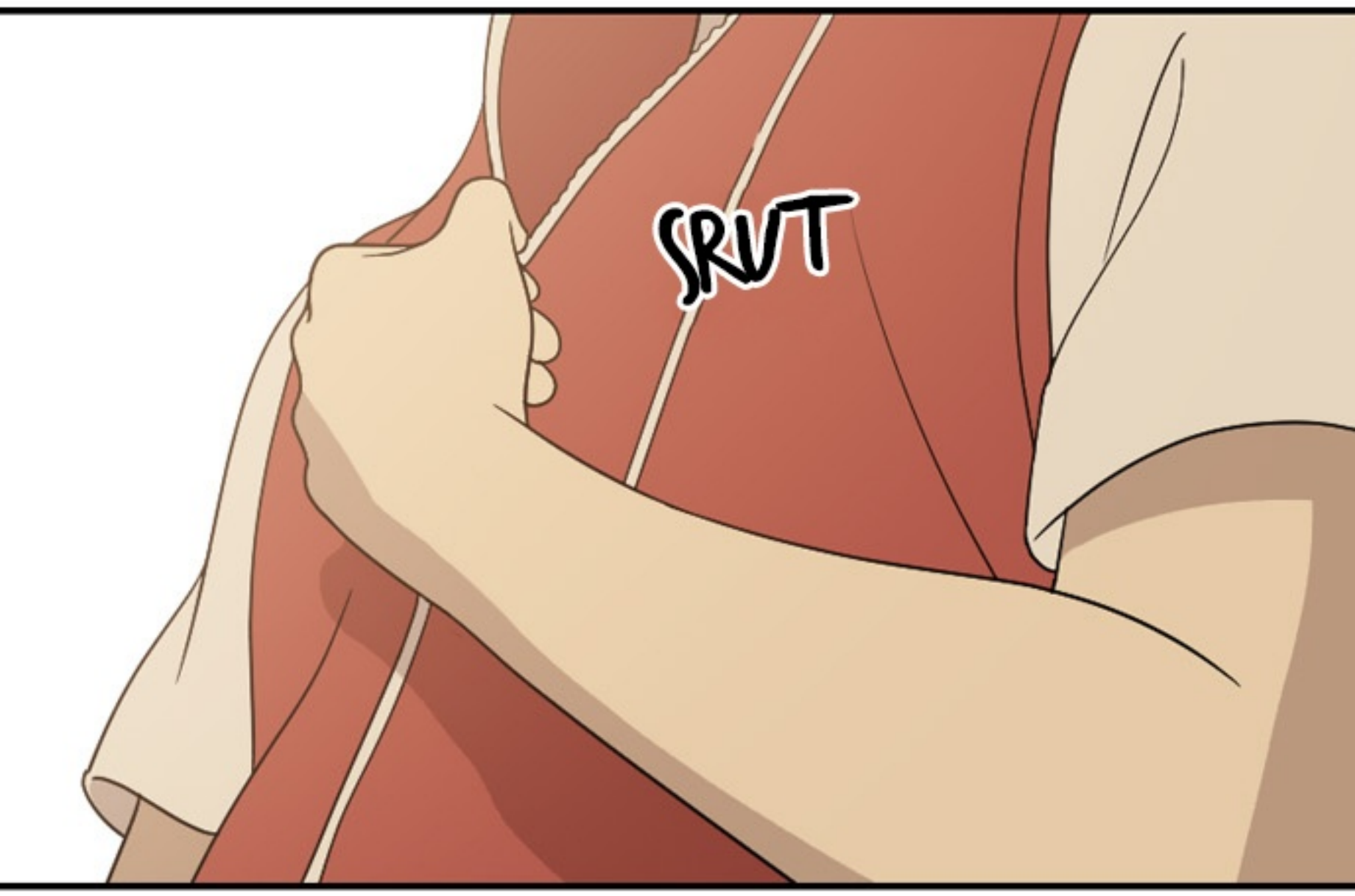
SRUT

KLANG

Haru~
Makan camilan dulu.

HARU.

SRAK-

DI SINI DIA JUGA NGGAK ADA?

PERGI KE MANA ANAK ITU?

NGGAK BOLEH PERGI KELUAR SENDIRI KAN YA?

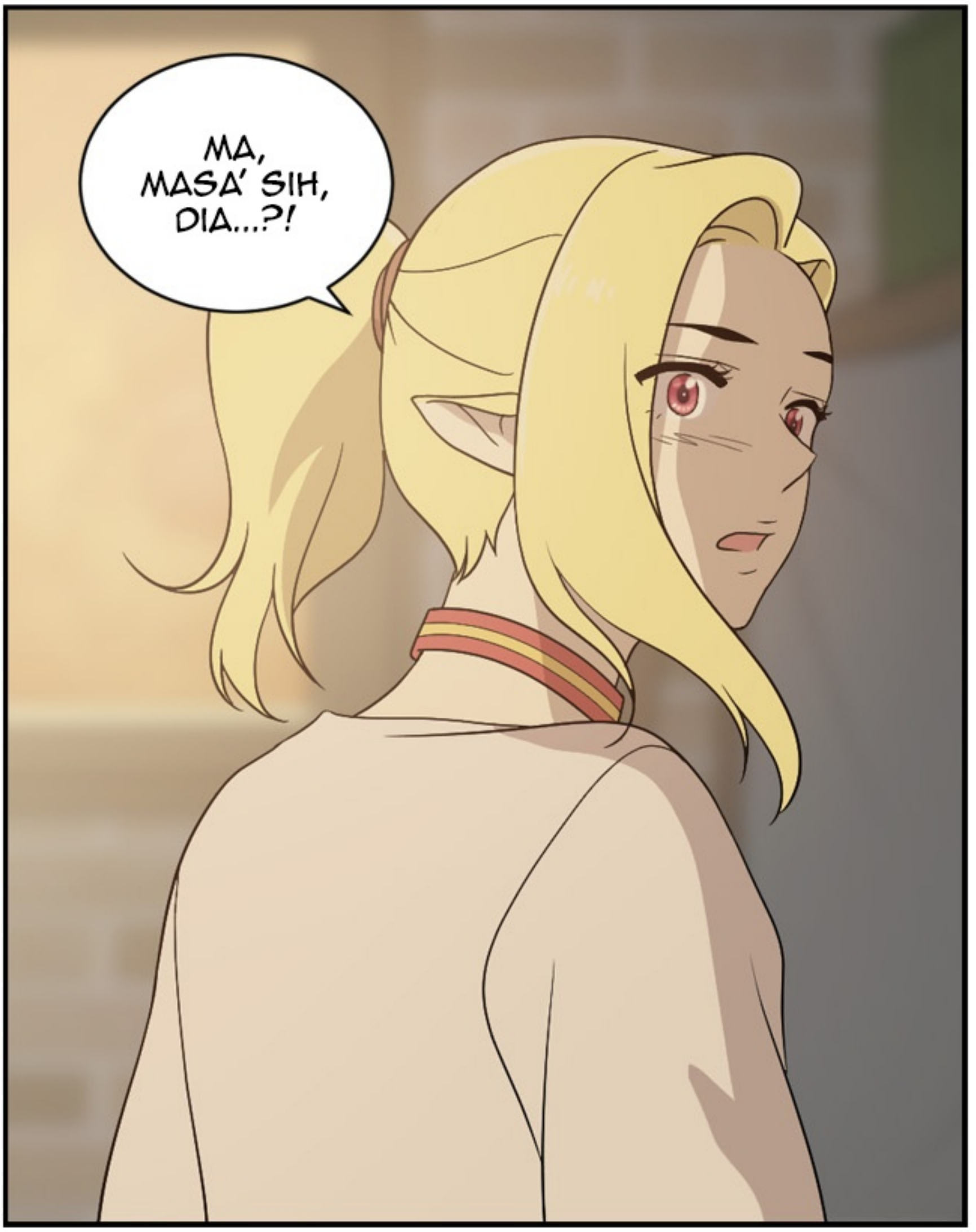
MA, MASA' SIH, DIA...?!

DRAP
DRAP
DRAP

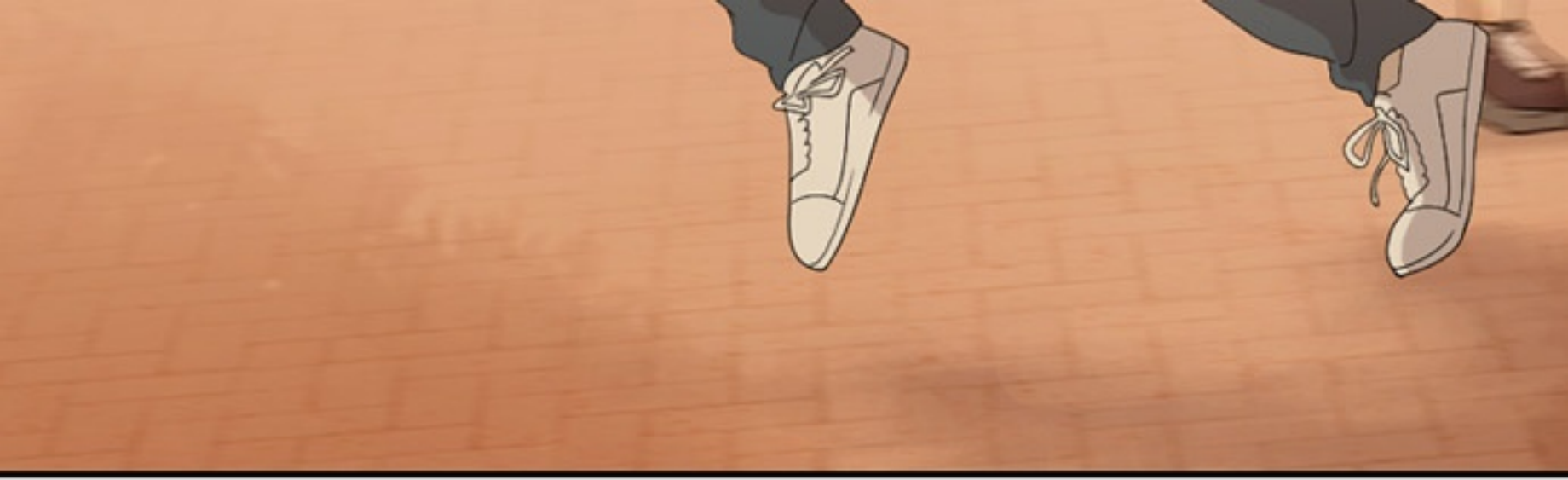

TUNGGU SEBENTAR SAJA.

TINGGAL TANYAKAN, LALU CEPAT KEMBALI LAGI!
art

HANA HARU

CHAPTER 44 - DI DALAM KEGELAPAN (1)

BRUK

PELAN

PELAN

SET

HAH...

GIMANA CARANYA MENGHINDARI SEMUA ORANG ITU?

PASTI ADA

JALAN MASUK...

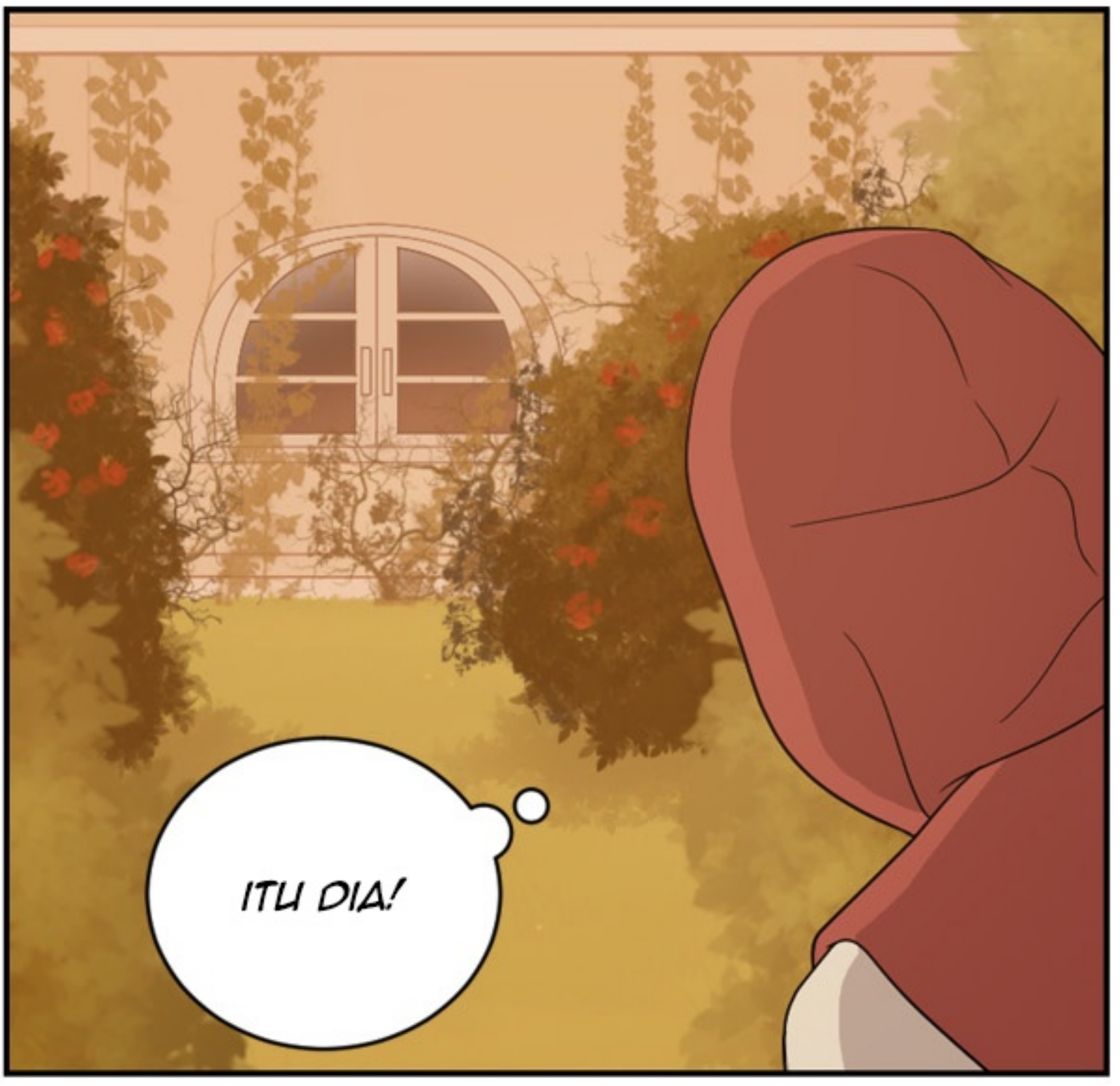
ITU DIA!

SET

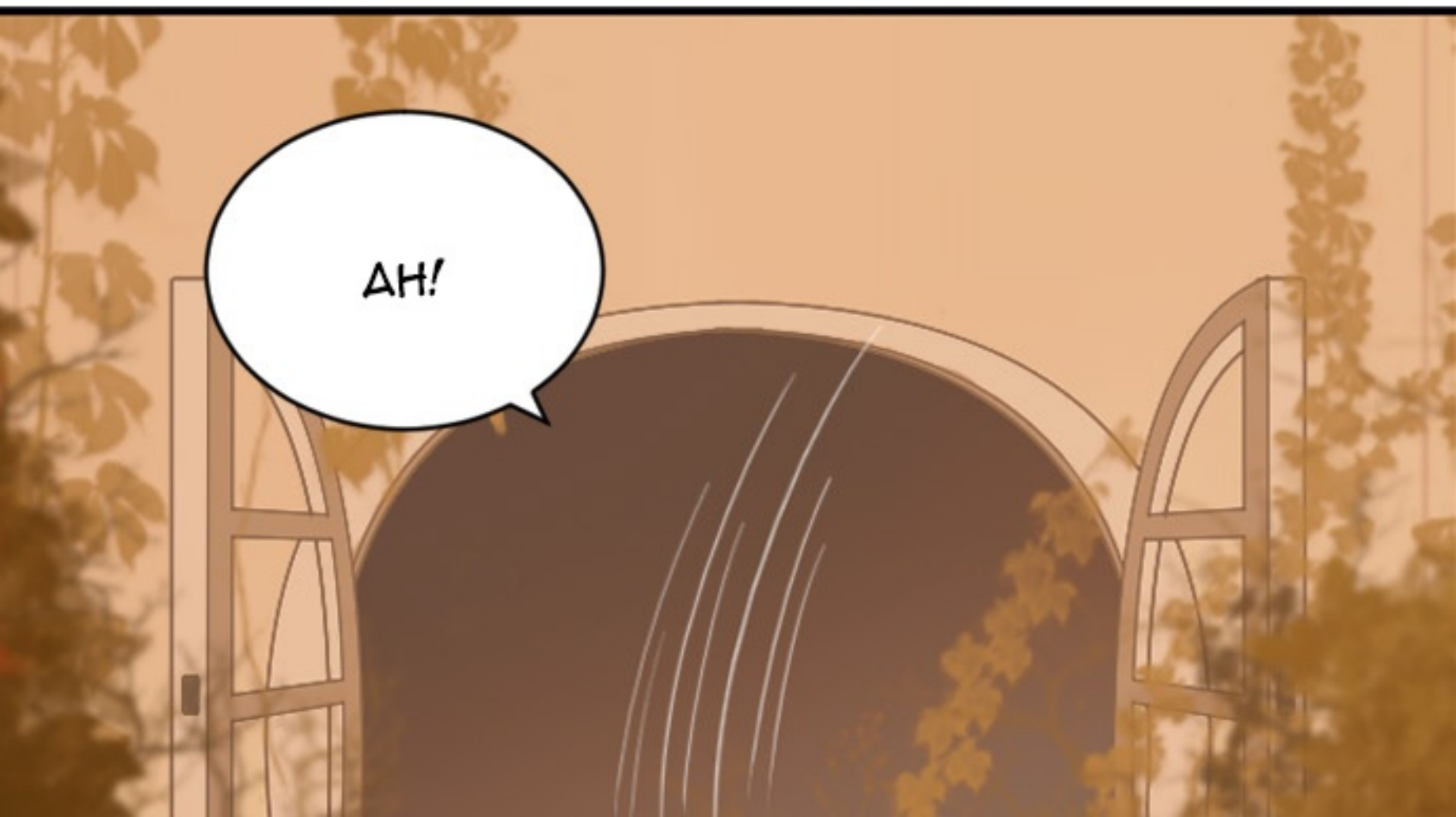
AH!

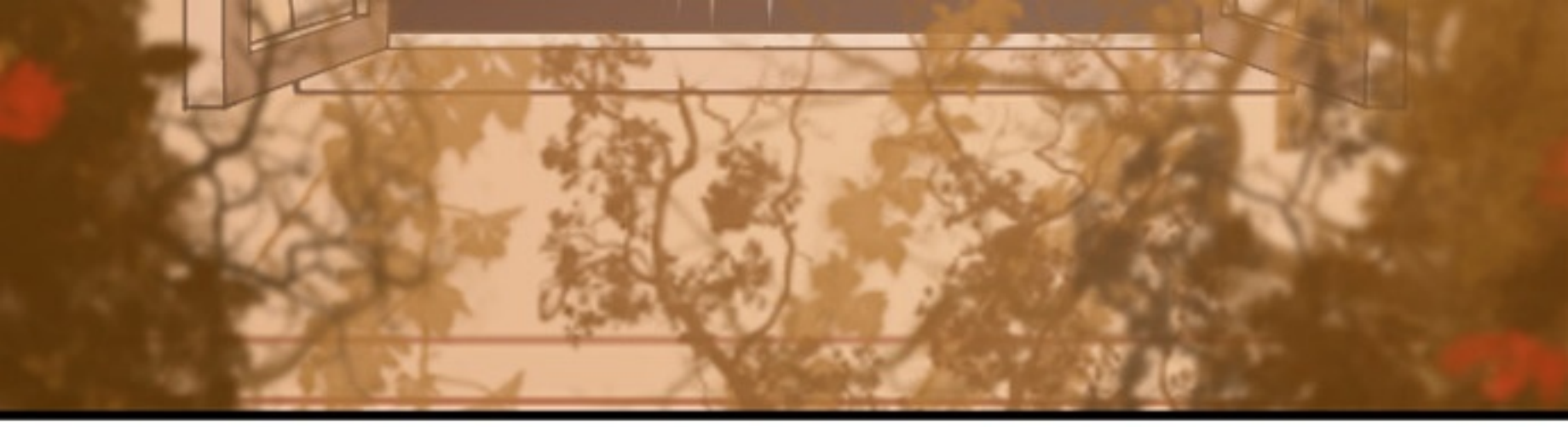

BRUK!!

AW...

JENDELA
MACAM APA INI.

TINGGI
SEKALI?!

EH?

SEMUA INI...
BENDA APA?

I...
INI...!

GREP

FUUH-

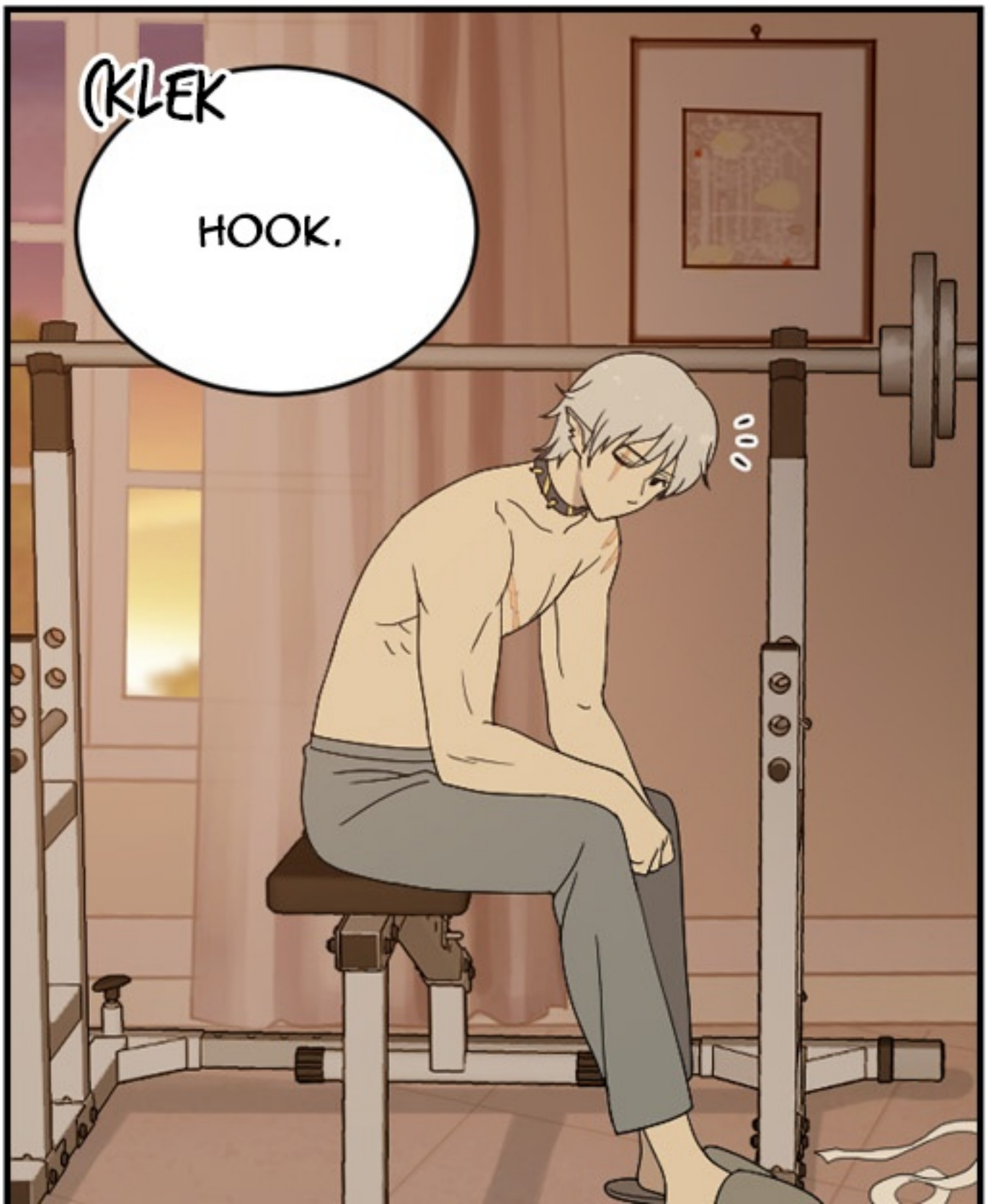

PELAN
PELAN

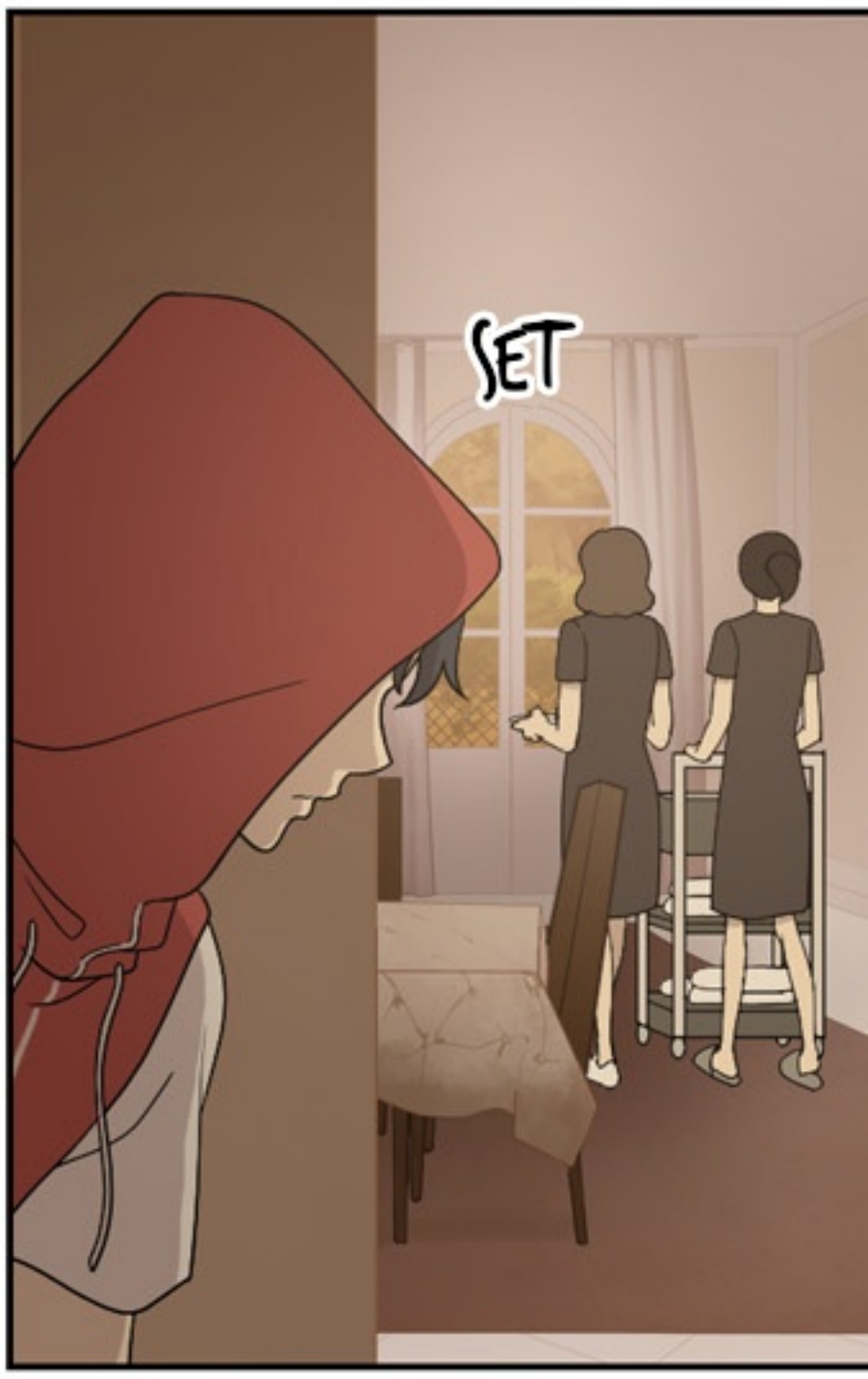
SET

DUK

DUK
BA... BAGAIMANA HOOK...?
APA ITU

MUNGKIN?

DI SINI..!
DIA HARUS ADA DI DALAM...

BANYAK YANG INGIN KUTANYAKAN PADANYA..!

CKLEK

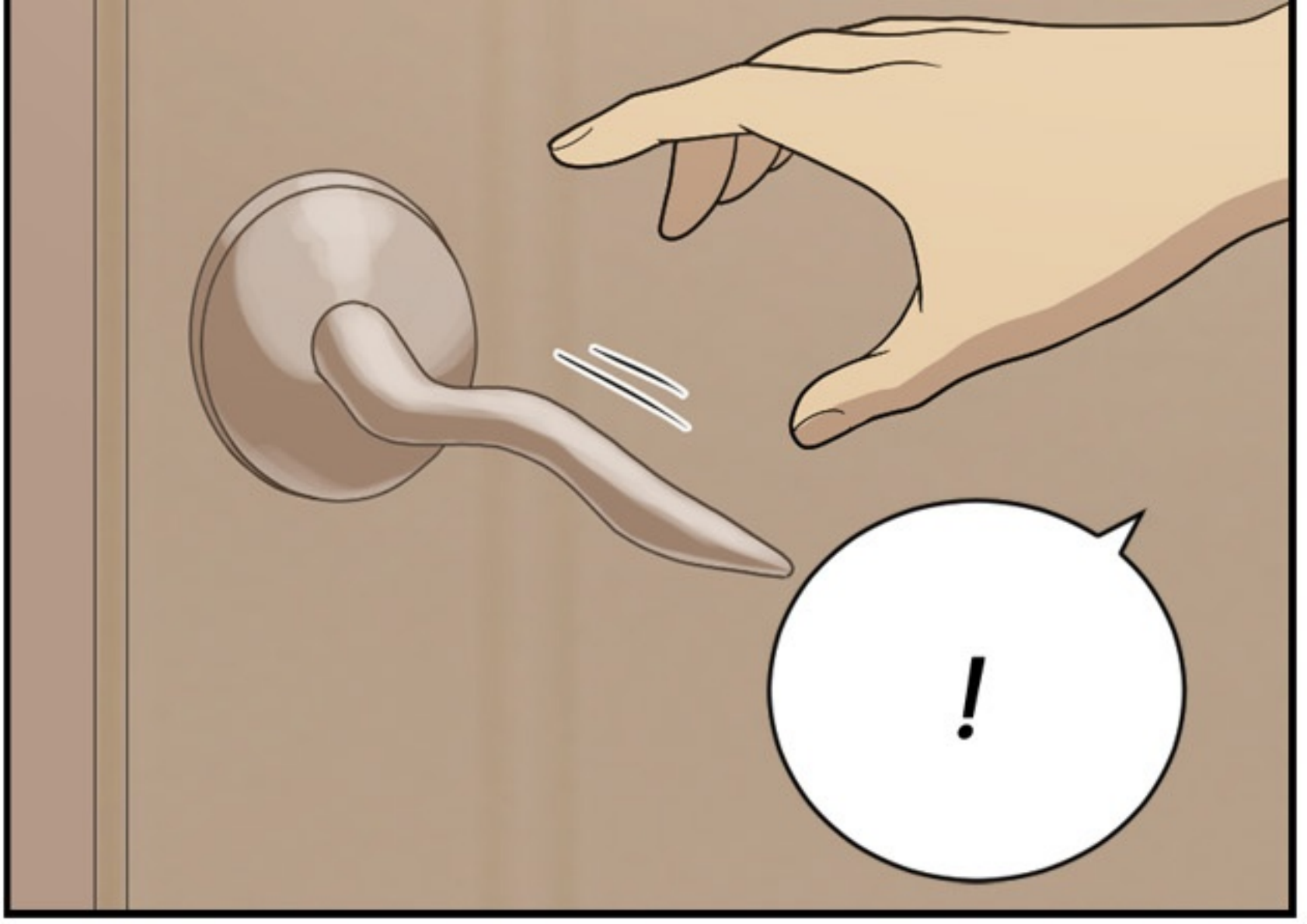

TEP
TEP
TEP

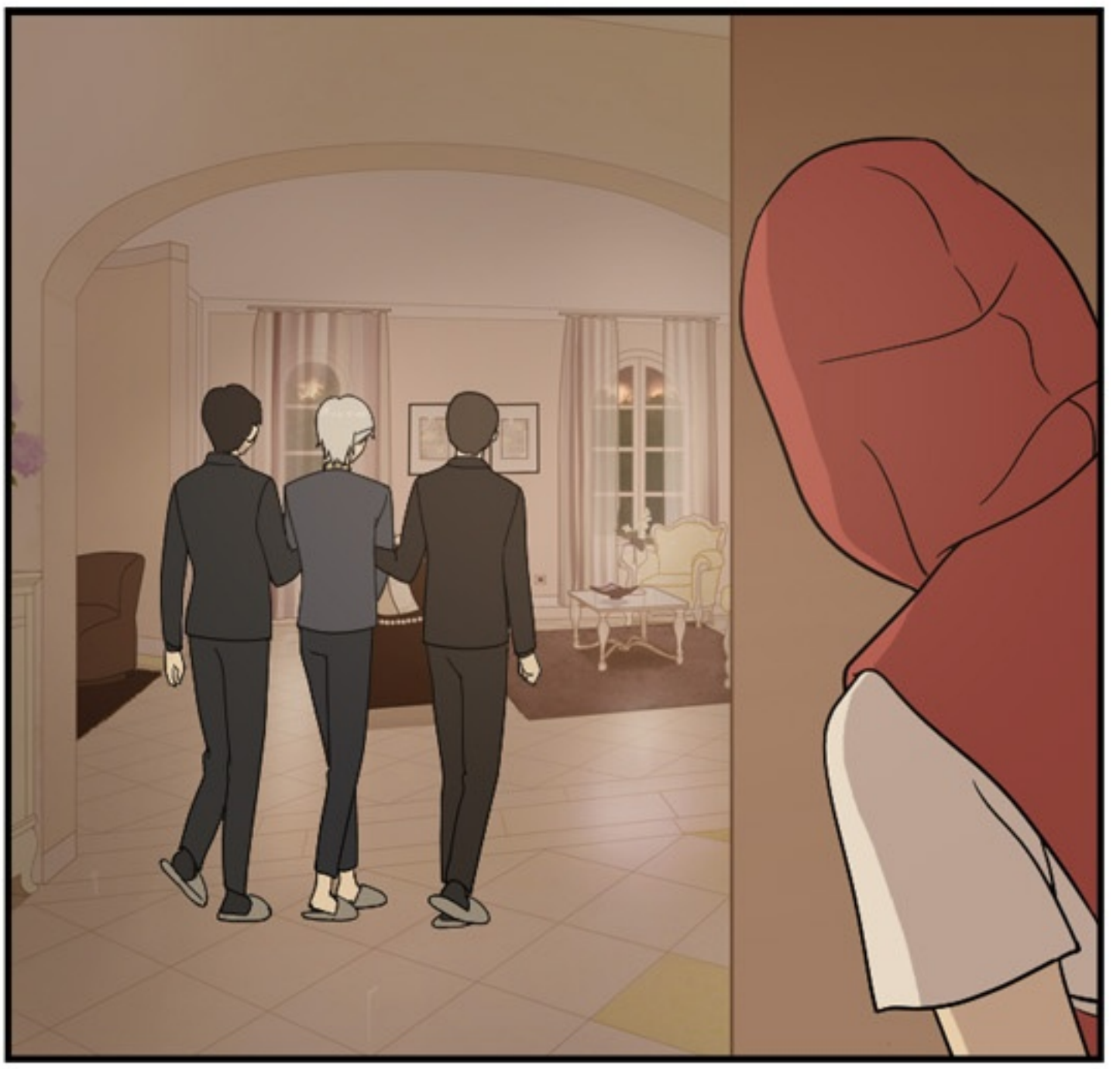

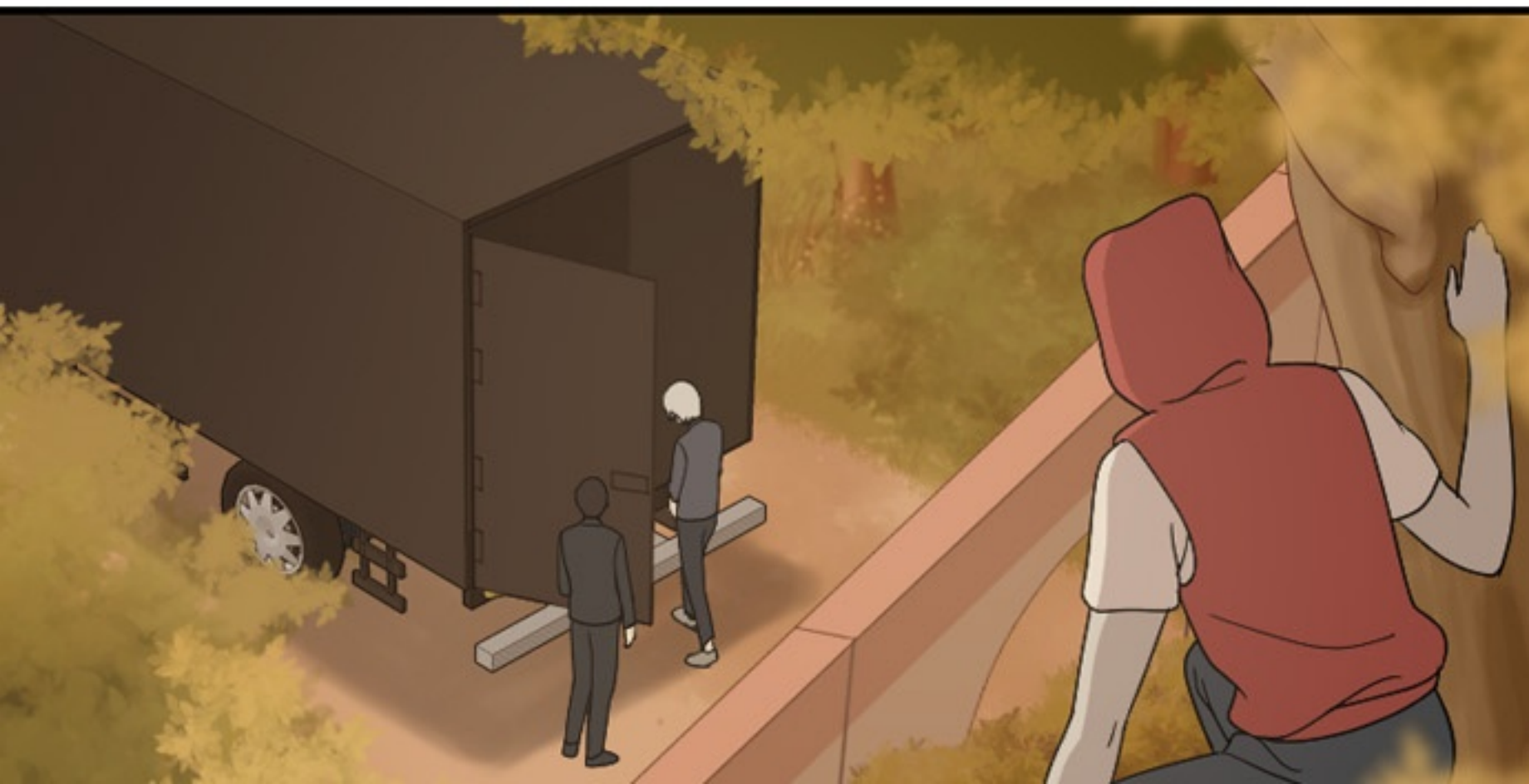

KLANG

AYO BERANGKAT SEKARANG

SEKARANG.

MEREKA MAU BAWA HOOK KE MANA?

BRUM~

.....

BRUK-
EH? TADI DENGAR SUARA TIDAK?
PALING HOOK SEDANG PEMANASAN. AYO, KITA BERANGKAT!

BRUM~

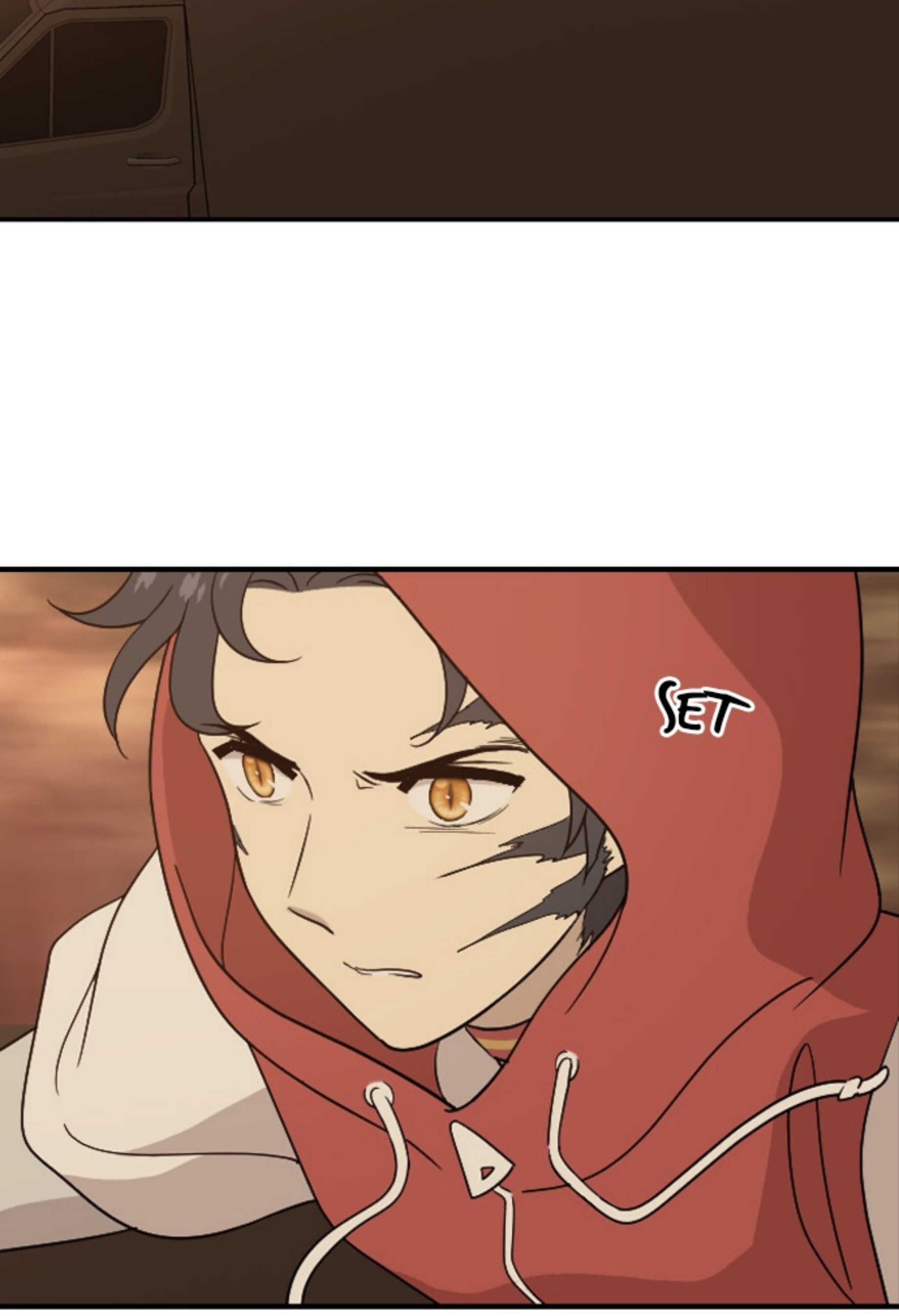
SET

BRUM~